IKC DE EGLANTIER VOORHOF

Gebouw IB: I.B.-Bakkerstraat 2, 2624 NX Delft, Tel. 015-2564208

Gebouw RH: Roland Holstlaan 917 en 919, 2624 KE Delft

E-mailadres: directie@eglantierdelft.nl

Nieuwsbrief 1

schooljaar 2020-2021 - 4 september 2020

Activiteitenoverzicht

Datum	Groep	Activiteit	Tijd
14 t/m 18-9		Schoolbrengweek	
17-09	KDV/ PSZ	Dag van de pedagogisch medewerker	
21 t/m 24-09	7/**8**, **8**	Werkweek	
23-09	3, 3/4 en 4	Verkeersles	
25-09		Nieuwsbrief 2	

Nieuwe leerlingen

Naam	Groep
Giovanni	KDV
Beau	KDV
Asya	PSZ
Lina	PSZ
Rahend	PSZ
Taleen	PSZ
Devansh	gr. A

Fleur	gr. A
Saar	gr. A
Daan	gr. A
Ted	gr. A
Aliza????	gr. A
Ilyano	gr. B
Esteban	gr, B
Nihle	gr. B
Arjan???	gr. B
Sana	gr. C
Hugo	gr. C
Ryan	gr. C
Inti	gr. C
Olivia A.	gr. D
Melissa	gr. D
Eliah	gr. D
Chelsea H.	gr. D
Shofiya	gr. D
Zuleyha	gr. 3/4
Diego	gr. 3/4
Annabelle	gr. 3
Gabriela	gr. 3
Avantika	gr. 3
Bhuvensh	gr. 4
Chance	gr. 4
Yunus	gr. 4
Natalia	gr. 5
Vasya	gr. 5
Ajwad	gr. 5/6
Jessie	gr. 6

Sam	gr. 7
Yusuf	gr. 7/8
Ayman	gr. 7/8

Familiebericht

Hoera! Onze overblijf juf Naima heeft een zoontje gekregen. Hij heet Rayan.Hij is het broertje van
Maher (gr. 3) en Jannat (gr. B)
Violette (gr. B) heeft een zusje gekregen.
Ze heet Jetske.
Nyaz (gr. 7/8), Rijna (gr. 5/6) en Arjan (gr. B) hebben ook een zusje gekregen. Ze heet Judy. Allemaal gefeliciteerd!

Mededelingen

<u>Opvang</u>

Vakantie op het KDV

Tijdens het warme weer deze zomer hebben we met de kinderen veel buiten gespeeld.
We hadden badjes, waterpistolen, zand, fietsen, spelletjes en we maakten lekkere dingen zoals macaroni, poffertjes en koekjes gebakken.
Zo af en toe zochten we binnen de verkoeling op. We gingen lezen, knutselen, zingen en slapen.
We hebben veel jarigen gehad. Dit hebben we samen gevierd Hiep Hiep Hoera! Ook hebben we afscheid genomen van kinderen en nieuwe kinderen verwelkomd.
We hebben een leuke zomervakantie gehad met veel plezier.

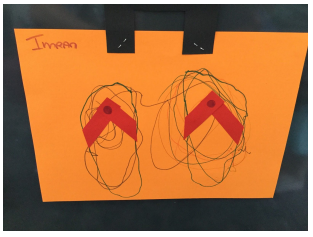

Vakantie op de BSO

Wat hebben we een gave vakantie gehad. Veel kinderen zijn de uitdaging aangegaan bij ons op de BSO en natuurlijk de extra activiteiten voor alle kinderen van ons IKC! Het was super gezellig om zoveel kinderen samen te hebben.
We zijn op expeditie gegaan, we hebben waterpistolen gebouwd, we hebben
Heel Holland Bakt gedaan. Ook was er een modeshow en hebben we een lipdub gemaakt. Bij de laatste activiteit

hebben we t-shirts ge-tie dyet! Na het succes van deze zomer, hopen we dat dit een vervolg krijgt.
Op de BSO hebben we natuurlijk nog veel meer activiteiten gedaan, zoals een workshop met reptielen, een kampvuur gemaakt, pizza's gebakken en heel veel in de zwembaden met water gespeeld. Het weer werkte goed mee.
Nu gaan we aan de slag met de activiteiten voor de komende weken en de herfstvakantie. Wij hebben er zin in.

Peuteropvang
We zijn blij de peuters weer te zien na de lange vakantie. Komende periode zal Snuf met de kinderen het dagritme herhalen en daarna gaan we aan de slag met het thema 'Herfst'. De kinderen leren alles over het seizoen en de veranderingen in de natuur. Via de ouderapp houden we de ouders van de kinderen in de groep weer op de hoogte van de weekkaarten en de woorden die we leren.

Onderwijs

Start nieuwe schooljaar

Het nieuwe schooljaar is nu alweer een week in volle gang. We hopen dat u en uw kinderen een fijne en vooral gezonde vakantie hebben gehad. We vinden het fijn om weer veel nieuwe gezichten bij ons op school te zien. Vooral voor de kinderen uit de onderbouwgroepen is het een spannende tijd. We gaan er met elkaar een fijn en leerzaam jaar van maken.

Op tijd komen

Bij de kleutergroepen gaan de deuren om 8.15u open. U neemt buiten op de stoep bij de flat afscheid van uw kind. De kinderen komen alleen het schoolplein op/ gaan alleen de school in. Er staat een leerkracht/ conciërge buiten om de kinderen te begeleiden bij het oversteken. Alle kinderen wassen bij binnenkomst meteen hun handen. Om 8.30u gaan we echt beginnen, dus zorg dat uw kind op tijd op school is. Het is fijn als we met zijn allen de dag op tijd kunnen starten.
Groep 3 t/m 8 kan vanaf 8.25 naar binnen. De eerste bel gaat dan. Bij de tweede bel die om 8.30u gaat, dient uw kind in de klas te zijn. De lessen gaan starten. Dit geldt ook voor de kinderen die in de gymzaal starten. De lessen beginnen daar ook om 8.30u. Wilt u rekening houden met de omkleedtijd die uw kind nodig heeft.
Het is voor de kinderen en de leerkrachten niet fijn als de lessen steeds onderbroken worden door laatkomers.

Gruiten

Omdat we als school graag gezond gedrag stimuleren, gruiten we op dinsdag, woensdag en donderdag. Het is de bedoeling dat uw kind dan voor de ochtendpauze een groente of fruit snack bij zich heeft. Zorgt u er wel voor dat uw kind (vooral de jongere kinderen) dit makkelijk zelf kan eten (bijv. een sinaasappel waar de schil al af is, een appel in stukjes gesneden). De leerkracht heeft geen tijd om voor ieder kind sinaasappels te pellen, appels te schillen, enz.
Op maandag en vrijdag zouden we het erg prettig vinden als dit tussendoortje ook groente of fruit is, maar deze dagen mag er ook iets anders gegeten worden. Denk bijvoorbeeld aan een plak ontbijtkoek, liga, boterham, etc. Snoep mag niet worden genuttigd.

Gym

Goede, passende gymschoenen met een stevige zool (geen zwarte) zijn erg belangrijk voor opgroeiende kinderen.
Voor de kleuters, die dagelijks gymmen is een instapschoen of een schoen met klittenband erg handig (geen veters). De schoenen van de kleuters laten we op school staan. Ze hebben geen gymkleding nodig. Houd er rekening mee dat we bij de kleuters ook nog vaak buiten zullen gymmen. Het is fijn als uw kind goed passende schoenen aan heeft waar hij/ zij makkelijk op kan lopen, rennen, etc.

Voor de veiligheid en hygiëne dragen de kinderen vanaf groep 3 tijdens de gymles gymkleding: een sportshirt met korte broek of een gympakje. De kinderen nemen deze gymkleding op de gymdagen mee naar school. Lang haar wordt samengebonden en sieraden worden afgedaan.

Kalender

Uw kind heeft deze week de jaarkalender meegekregen. Er is er eentje per gezin uitgedeeld. Indien u gescheiden bent en beiden een kalender nodig heeft, kunt u deze vragen bij juf Naji/juf Rahieda of bij de leerkracht.
Ook willen we nog even vermelden dat er een fout in de kalender is geslopen. Bij de pagina waar de IKC medewerkers en hun taken worden vermeld mist, u onze zeer gewaardeerde collega juf Yvonne Kayer. Haar taken zijn erg divers. Ze start dit jaar in groep 3/4 samen met juf Els. Juf Yvonne vervangt de komende tijd juf Majella, die nog met zwangerschapsverlof is. Ook is juf Yvonne onze vakspecialist muziek en geeft ze muziekles in alle groepen. Verder ondersteunt ze onze collega's bij verschillende taken en werkt ze met groepjes leerlingen.

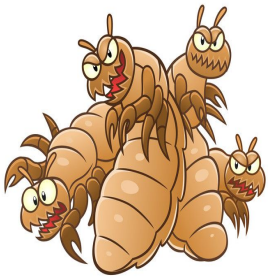

Luizencontrole
I.v.m. Corona wordt er geen luizencontrole door ouders in de school uitgevoerd. Het is de bedoeling dat u de haren van uw kind zelf regelmatig controleert, zodat we een luizenplaag kunnen voorkomen. Indien u luizen/ neten bij uw kind in de haren vindt, neem dan passende maatregelen. Bij de apotheek of drogist vindt u goed werkende middelen en ook iedere dag de haren grondig doorkammen met een luizenkam is zeer effectief. Brengt u ook de leerkracht van uw kind op de hoogte.

Veilige verkeerssituatie rond de school
Graag willen wij een veilige verkeerssituatie rond de school. De bedoeling is dat kinderen zoveel mogelijk lopend of, als ze wat verder wonen, op de fiets naar school gebracht worden. Indien u met de auto wilt of moet komen, vragen we u om te parkeren in de daarvoor bestemde parkeervakken. Ook is er een parkeerplaats aan de Roland Holstlaan waar altijd wel plek is. Auto's die "even" op de oversteek bij het RH-gebouw geplaatst worden, leiden tot een onoverzichtelijke en gevaarlijke verkeerssituatie. Er wordt hier ook regelmatig op gecontroleerd door de politie.

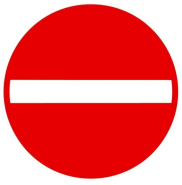

Ook helpen we u eraan herinneren dat er na de zomervakantie voor de Antoon Coolenlaan een inrijverbod geldt op ma t/m vr 08:15 – 08:45 en 14:45 – 15:15, en woensdag van 11.45-12.15, om de veiligheid van kinderen die te voet en op de fiets naar het hoofdgebouw komen te bevorderen. De gemeente heeft hier een onderzoek naar gedaan en het blijkt dat het altijd erg druk en daardoor onveilig is.

We kunnen er met zijn allen voor zorgen dat ieder kind veilig naar school en weer naar huis kan gaan door ons allemaal aan de verkeersregels te houden.
U werkt toch ook mee? Alvast bedankt!

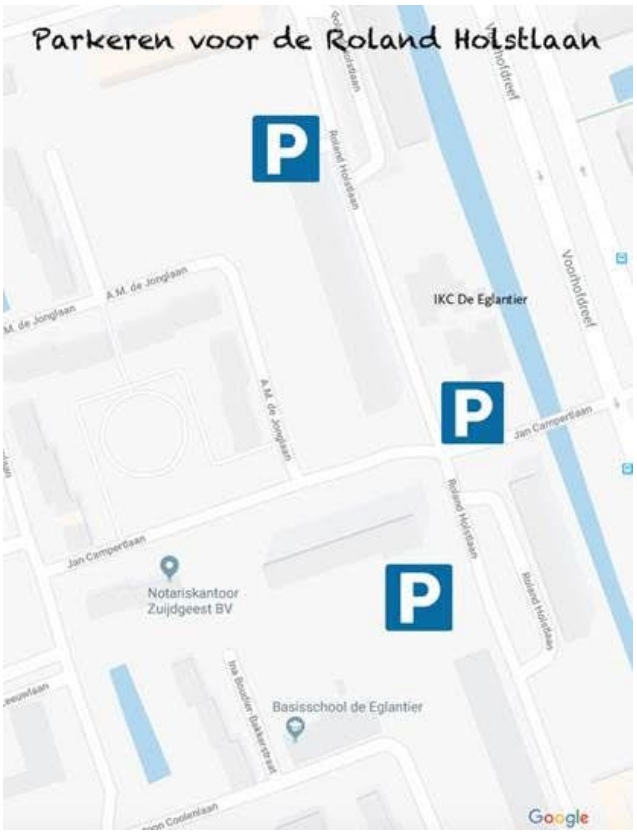
Parkeren voor de Roland Holstlaan
P
P
P
IKC De Eglantier
Voorhofdreef
Roland Holstlaan
A.M. de Jonglaan
Jan Campertlaan
Notariskantoor
Zuijdgeest BV
Basisschool de Eglantier
Google

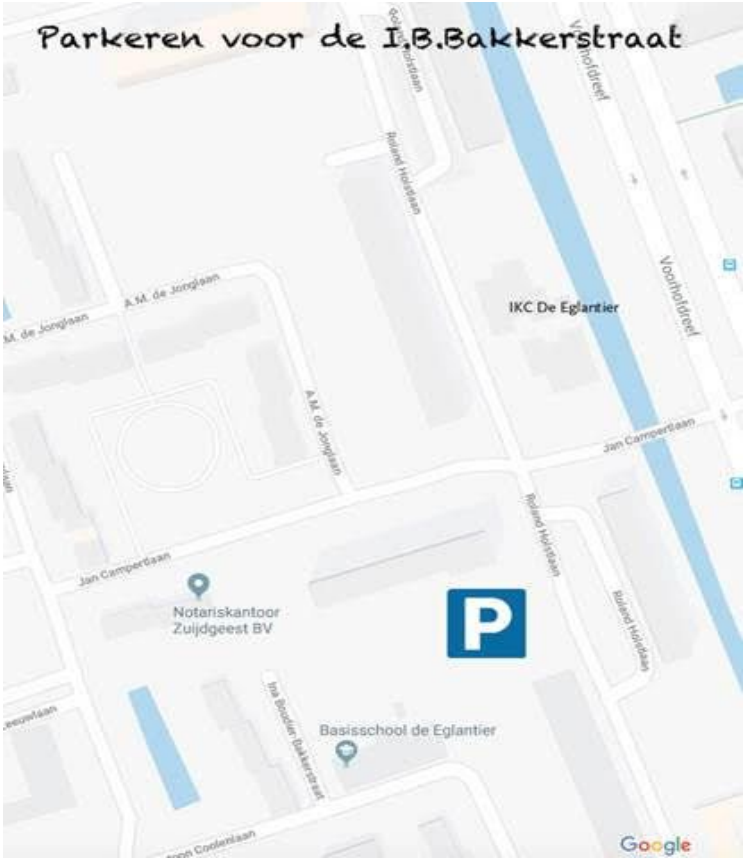
Parkeren voor de I.B.Bakkerstraat
P
IKC De Eglantier
Voorhofdreef
Roland Holstlaan
A.M. de Jonglaan
Jan Campertlaan
Notariskantoor
Zuijdgeest BV
Basisschool de Eglantier
Google

Rookvrije schoolpleinen
Naast een (verkeers)veilige situatie rondom de schoolgebouwen hechten we ook veel waarde aan een gezonde omgeving. Daarom willen we u eraan helpen herinneren dat onze schoolpleinen rookvrij zijn. Als u uw kind brengt/ haalt, wilt u dan niet roken op onze pleinen. Nu, met Corona en alle maatregelen is de situatie anders dan anders. Toch zouden we het fijn vinden als u ook op de ophaalplek/ brengplek niet rookt. Zo houden we het gezond voor alle kinderen en geven we het goede voorbeeld.

Even voorstellen
Zoals u weet hebben we dit jaar een aantal nieuwe leerkrachten die ons team komen versterken.
Hieronder stellen zij zich voor.

Hallo lieve leerlingen en ouders van de Eglantier! Mijn naam is Anne Laarakker en ik start dit jaar op deze mooie school.

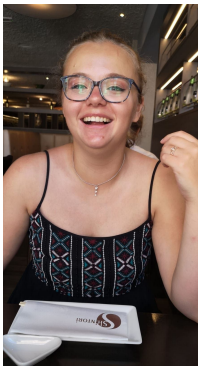

Ik ben 22 jaar, hou van lekker koken (met name het eten daarvan), muziek maken en lezen. Ik heb vorige zomer mijn diploma gehaald en na een jaartje eruit te zijn geweest ga ik nu beginnen aan het onderwijs avontuur! Ik ben een echte bovenbouw juf dus jullie zullen mij vooral op de bovenbouwlocatie veel zien. Elke maandag sta ik voor groep 8, elke dinsdag voor groep 7/8 en op woensdag, donderdag en vrijdag ben ik ondersteunend in groep 7, 7/8 en 8.
Ik kijk er enorm naar uit om jullie allemaal en de school te leren kennen.

Hallo allemaal,
Mijn naam is Gijs van Buel.
Ik ben de nieuwe gymmeester op basisschool de Eglantier.
Ik ben 29 jaar oud en in mijn vrije tijd ga ik graag sporten of naar het strand. Ik heb ook een bedrijfje dat sportieve activiteiten verzorgt (Sport op Maat).
Zelf woon ik niet in Delft, maar in Den Haag, samen met mijn vriendin Stephanie en mijn kleine katje Harry.
Ik heb erg veel zin in het komende jaar.

Meester Gijs

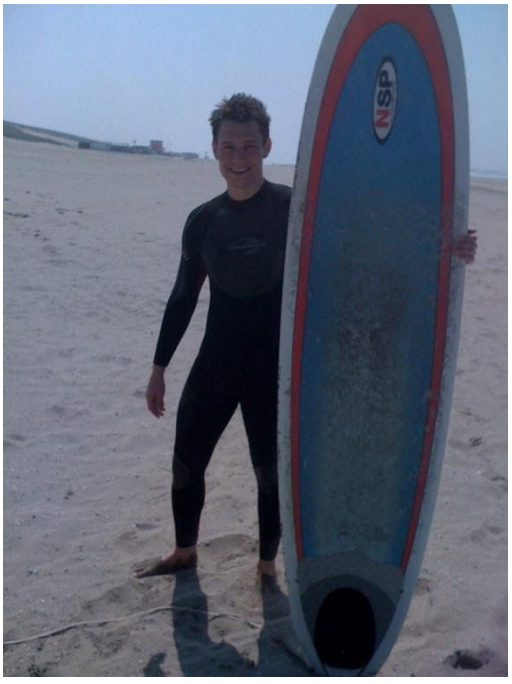

Ik ben Louise Kleijweg en ik zal het komende schooljaar lesgeven aan groep 4. Sommigen van jullie zullen mij misschien al kennen van de noodopvang of zullen mij misschien al gezien hebben in en om de school. Ik ben in 2013 afgestudeerd aan de Pabo op de Hogeschool Rotterdam en heb hierna drie jaar lesgegeven op een internationale school in Italië en drie jaar op een internationale school in Vietnam. Ik kijk er erg naar uit om het komende jaar met jullie kinderen te leren in groep 4.

Ook hebben we dit jaar een LIO-stagiaire.

Hallo, ik wil mijzelf graag even aan jullie voorstellen. Ik ben Marloes Warreman en ben de nieuwe LIO-stagiaire bij groep A. Ik ben 22 jaar oud en woon in Alphen aan den Rijn. Ik doe mijn LIO-stage vanuit de Haagse Hogeschool waar ik vierdejaars pabo-student ben. In mijn vrije tijd speel ik graag op de ukelele, stijldans ik, houd ik van bakken en kijk ik films en series. Verder houd ik van lezen en reizen. Ik hoop tijdens deze stage veel te leren. Ik heb er erg veel zin in!

Bedankt en gezocht

Bedankt voor het verzorgen van de planten uit de klas tijdens de vakantie. We hebben al veel planten weer terug. Heeft u thuis nog een plant van school staan, wilt u deze dan weer meenemen? Bij de kleuters staan ook een aantal nieuwe planten zonder pot. Heeft u thuis nog witte of rode plantenpotten die u niet meer gebruikt? Wij kunnen we deze goed gebruiken.
Alvast bedankt.

Honing te koop

We hebben nog voorjaarshoning te koop. De kosten zijn 4 euro per potje. Om meerdere mensen de kans te geven om onze honing te kopen, kunt u 1 potje per persoon kopen.

Je bibbers de baas

Faalangsttraining voor als je het op school, tijdens het sporten of in contact met anderen zo spannend vindt dat je dingen minder goed doet dan je kunt, dingen niet meer durft of je niet lekker voelt

Waarom?

Faalangst kan voorkomen wanneer je iets goed wilt of moet doen, zoals het maken van een toets, het geven van een spreekbeurt of het meedoen aan een sportwedstrijd. Ieder kind vindt dit spannend, maar wanneer je last hebt van faalangst is deze spanning zo hoog dat het je soms niet meer lukt. Het kan zijn dat je dagen van tevoren al buikpijn hebt en dat je lagere cijfers haalt dan je eigenlijk kunt. Als dit lang blijft doorgaan, kan het zijn dat je je somber gaat voelen. In de training ga je op een leuke manier oefenen met situaties die je spannend vindt en leer je hoe je jouw bibbers de baas kunt zijn in dit soort situaties.

Voor wie?

Kinderen van 8 tot 12 jaar.

De training

De training bestaat uit 8 bijeenkomsten van 1,5 uur.

We doen oefeningen die je leren:

- dat je gedachten en gevoelens met elkaar te maken hebben
- lichaamsseintjes te herkennen
- hoe je kunt ontspannen
- hoe je gedachten van in vloed zijn op je gedrag
- hoe je angsten kunt aanpakken
- hoe je om kunt gaan met complimenten
- en hoe je voor jezelf kunt opkomen

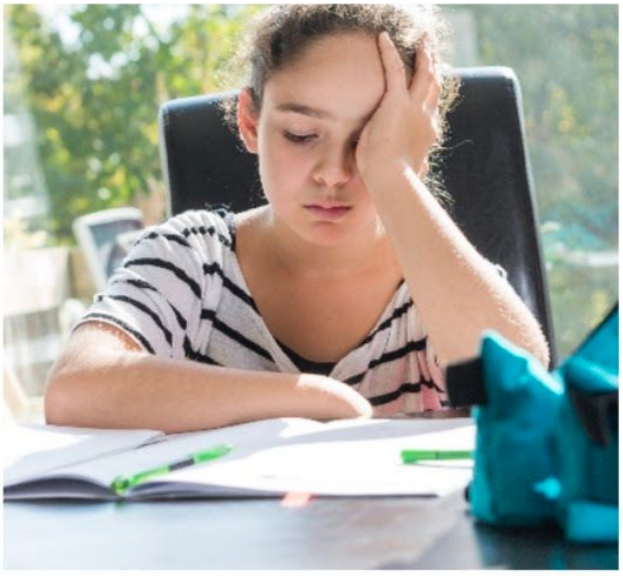

Persoonlijke zorg dichtbij

doel delfland

Trainers

De training wordt gegeven door twee trainers van Doel Delfland, een onderdeel van GGZ Delfland. De trainers hebben ruime ervaring binnen de geestelijke gezondheidszorg en met kinderen.

Aanmelden

De training gaat alleen door bij voldoende aanmeldingen. Als je je wilt aanmelden, kun je contact opnemen met Doel Delfland, secretariaat afdeling Preventie, via 06 23 27 53 05 of doelpreventie@ggz-delfland.nl.

Persoonlijke
zorg dichtbij

doel
delfland